



Sağlık Turizmi

TİM ve HİB Hakkında

- İhracatçı Birlikleri 5910 Sayılı Kanun ile kurulmuştur.
- T.C. Ticaret Bakanlığı ve Türkiye İhracatçılar Meclisi (TİM) çatısı altındadır.
- Türkiye’de sektörler bazında toplam 14 Genel Sekreterlik bulunmakta olup; Hizmet İhracatçıları Birliği (HİB) Genel Sekreterliği ülkemizde hizmet ihracatına yönelik faaliyet yürüten tek birlik konumundadır.
- TİM, bölgesel ve sektörel bazda faaliyet gösteren 61 İhracatçı Birliğini, ihracatçılara ve İhracatçı Birlikleri'ne hizmet veren 14 Genel Sekreterliği ulusal ve uluslararası düzeyde temsil etmektedir.



Üyelik Süreci

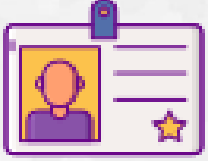

Hizmet İhracatçıları Birliği Üyeliği İçin Gerekli Belgeler

- Başvuru Formu ve Taahhütname
- Ticaret Sicil Gazetesi
- Vergi Levhası
- İmza Sirküleri
- Kurumlar Vergisi Beyannamesi
- Yıllık Aidat Ödeme Dekontu

Detaylı bilgi için <https://www.hib.org.tr/Uyelik> adresini ziyaret edebilirsiniz.

HİZMET İHRACATÇILARI BİRLİĞİ (HİB)

Hizmet sektörünün ilk ve tek İhracatçı Birliği olan HİB, günümüzde yaklaşık 90 milyar ABD Dolarlık hizmet ihracatımızın da temsilcisi konumundadır. Toplam üye sayımız 5009; sağlık sektörü üye sayımız ise 1358'dir.

Bünyesinde faaliyet göstermekte olan sektör komiteleriyle, hizmet ihracat stratejisinin oluşturulması, sektörel sorunların tespiti ile bu sorunlara çözüm önerilerinin sunulması ve benzeri konularda çalışmalar yapmaktadır.

Üyelerimizin katılımıyla gerçekleştirilecek çalıştay ve eğitimlerde hizmet ihracatına yönelik sektörel stratejiler belirlenirken, pazara giriş uygulamalarının önde gelen faaliyetlerden olan ticaret-alım heyetleri, fuarlar ve çeşitli organizasyonlar ile üye firmalarımızın uluslararası pazarda muhatap bulmaları ve deneyim kazanmaları hedeflenmektedir.



Yolcu Taşımacılığı Hizmetleri



Yük Taşımacılığı ve Lojistik Hizmetleri



Sağlık Hizmetleri



Eğlence ve Kültür Hizmetleri



Turizm ve Seyahat ile İlgili Hizmetler



Liman İşletmeciliği ve Yer Hizmetleri



Yazılım ve Bilişim Hizmetleri



Müteahhitlik ve Teknik Müşavirlik Hizmetleri



Eğitim Hizmetleri



Diğer İş Hizmetleri
(Perakende, Gastronomi, Danışmanlık vb.)

5448 Sayılı Karar kapsamında Saęlık Sekt6r6 alanında;

2023

10068 Bařvuru
(Ocak-Kasım)

633M TL destek

2022

5187 bařvuru

200M TL destek

2021

2688 bařvuru

15M TL destek

Turquality - 2564 Sayılı Karar kapsamında Saęlık Sektörü alanında;



5448 Sayılı Karar Destek Başlıkları - Yararlanıcılar

DESTEK TÜRÜ	DESTEK ORANI	DESTEK LİMİTİ (TL)	Süre	Yararlanıcı
Tescil ve koruma	60%	1.202.000	5 yıl	Sağlık Kuruluşları/ Sağlık Turizmi Aracı Kuruluşları
Pazara giriş belgeleri desteği		1.202.000		
**İstihdam desteği		21.600/kişi*ay		
Muayenehane ve Poliklinikler		1.202.000		
Diğer Sağlık Turizmi Sektörü Yararlanıcıları		4.809.000		
* Yabancı dil ve sağlık turizmi eğitimi desteği		480.000		
Muayenehane ve Poliklinikler		1.923.000		
Diğer Sağlık Turizmi Sektörü Yararlanıcıları		24.000/kişi		
**Hasta yol desteği		1.202.000		
Muayenehane ve Poliklinikler		12.023.000		
Diğer Sağlık Turizmi Sektörü Yararlanıcıları				Sağlık Kuruluşları/ Spor Turizmi Sektöründe Faaliyet Gösteren Şirketler
Acente komisyon desteği	70%	480.000	5 yıl	
Muayenehane ve Poliklinikler		2.404.000		
Diğer Sağlık Kuruluşları ve Konaklama Tesisleri		4.809.000		Sağlık Kuruluşları/ Sağlık Turizmi Aracı Kuruluşları
* Komplikasyon ve seyahat sağlık sigortası desteği	60%	4.809.000	5 yıl	Sağlık Kuruluşları/ Sağlık Turizmi Aracı Kuruluşları/ Spor Turizmi Sektöründe Faaliyet Gösteren Şirketler
Reklam, tanıtım ve pazarlama desteği				
Muayenehane ve Poliklinikler				
Diğer Sağlık Turizmi Sektörü Yararlanıcıları				
Spor Turizmi		2.404.000		
Birim desteği	60%	1.202.000/birim	5 yıl	Sağlık Kuruluşları/ Sağlık Turizmi Aracı Kuruluşları
Muayenehane ve Poliklinikler		(en fazla 25 birim)		
Diğer Sağlık Turizmi Sektörü Yararlanıcıları		2.885.000/birim		
Yurt dışı etkinlik katılım desteği	60%	601.000/etkinlik		Sağlık Kuruluşları/ Sağlık Turizmi Aracı Kuruluşları/ Spor Turizmi Sektöründe Faaliyet Gösteren Şirketler
Prestijli Fuar		1.202.000/etkinlik		
* Yurt içi etkinlik katılım desteği	60%	601.000/etkinlik		
* Ürün Yerleştirme Desteği	60%	2.404.000	5 yıl	
Yurt içi tanıtım ve eğitim desteği	60%	1.202.000/program		Sağlık Kuruluşları/ Sağlık Turizmi Aracı Kuruluşları

* Yeni eklenen destek türü

** Kapsamı genişletilen destek türü

5448 Sayılı Karar Destek Başlıkları – İşbirliği Kuruluşları

DESTEK TÜRÜ	DESTEK ORANI	DESTEK LİMİTİ (TL)	Süre
Reklam, tanıtım ve pazarlama desteği	70%		
Diğer sağlık işbirliği kuruluşları		19.237.000	5 yıl
Spor turizmi işbirliği kuruluşları		2.404.000	
Birim desteği		2.885.000 / birim (en fazla 25 birim)	5 yıl
Yurt dışı etkinlik katılım desteği		601.000/etkinlik	
Prestijli Fuar		1.202.000/etkinlik	
Milli katılım organizasyonu tanıtım desteği		1.440.000/etkinlik	
Yurt içi etkinlik katılım desteği		2.885.000/etkinlik	
Yurt içi tanıtım ve eğitim desteği		2.404.000/program	
Ürün Yerleştirme Desteği		4.809.000	5 yıl
Sektörel alım ve ticaret heyeti desteği	3.607.000		
HİSER	75%	12.023.000	3 yıl
Sanal fuar organizasyonu desteği	70%	1.923.000	
Yarışma ve etkinlik desteği	70%	4.809.000	
Sağlık ve spor turizmi sektörlerinin geliştirilmesi ve tanıtılması desteği (Birlikler)	100%	19.237.000	5 yıl

5448 Sayılı Karar - Kapsamı

Yararlanıcılar

- Türkiye’de yerleşik olup sağlık turizmi sektöründe faaliyet gösteren sağlık kuruluşları ve sağlık turizmi aracı kuruluşları ile spor turizmi sektöründe faaliyet gösteren şirketler ile diğer kurum ve kuruluşları ifade eder.
- **Sağlık Kuruluşu:** Hastane, Muayenehane vb. ilgili kamu kurumunun izin ve denetiminde sağlık, termal ve/veya bakım alanlarında faaliyet gösteren özel veya kamu sektörü kuruluşunu ya da üniversite sağlık/bakım kuruluşlarını ifade eder.
- **Sağlık Turizmi Aracı Kuruluşu:** Sağlık Acenteleri. Yurt dışından gelen hastalara rehberlik, danışmanlık ve organizasyon hizmetleri sunan şirket.

İşbirliği Kuruluşları

- Bakanlık tarafından belirlenen kamu kurum ve kuruluşları ile sektörel çatı kuruluşları ve hizmet sektöründeki diğer kuruluşlar.
 - Türkiye İhracatçılar Meclisi (TİM)
 - Türkiye Odalar ve Borsalar Birliği (TOBB)
 - Dış Ekonomik İlişkiler Kurulu (DEİK)
 - İhracatçı Birliği
 - Ticaret ve/veya Sanayi Odası;
 - Sektörel dernek, birlik, konsey veya kuruluşlar

Destek Başvuru Süreci



- Yararlanıcılar ve İşbirliği Kuruluşları (ön onay/proje onayı başvuruları hariç) için ; başvurular sadece inceleyici kuruluş olan HİB (Hizmet İhracatçıları Birliği) üzerinden yapılmaktadır (hib@hs01.kep.tr).

- Her destek başvurusu; Ticaret Bakanlığı sayfasında yer alan başvuru listelerinde belirtilen sıraya uygun düzenlenmelidir.



- KEP üzerinden iletim yaparken;
 - Hazırlanan başvuru dosyası tek bir PDF olarak taranıp şirketi temsil ve ilzama yetkili kişi/kişiler tarafından elektronik imza yapılmalıdır.
 - Elektronik imza yapılan belgeler şirket KEP adresinden HİB KEP adresine (hib@hs01.kep.tr) iletilmesi gerekmektedir.



- DYS (Destek Yönetim Sistemi) geçişi yapılana kadar başvurular sadece KEP üzerinden yapılmaktadır.

İnceleme Süreci

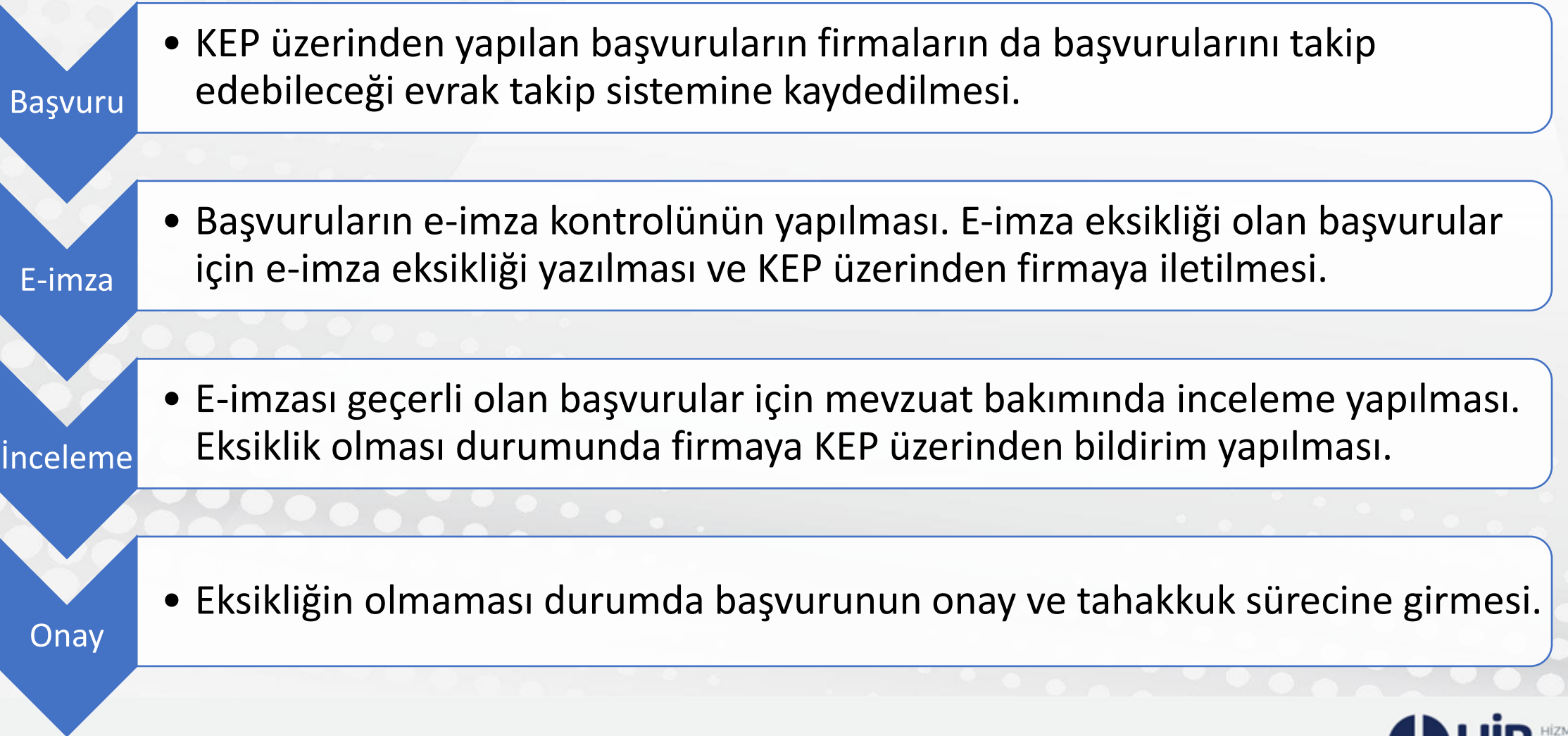

Dikkat Edilmesi Gerekenler



Eksiklik talep edilen belgelerin en kısa sürede tamamlanması. Eksik tamamlamanın 3 aylık süre sonuna doğru yapılmaması.



İletilen başvuru dosyasında elektronik imzaların geçerli bir şekilde iletilmesi.

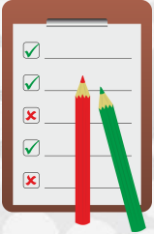

İlk defa başvuruda bulunacak firmaların, destek başvurusu ile birlikte Temel Bilgi ve Belge evraklarını da mutlaka (Ek-3 TBB) iletilmesi.

- Sağlık Bakanlığı tarafından verilen «Uluslararası Sağlık Turizmi Yetki Belgesi» nin alınma tarihinden sonrasına ait harcamalar desteklenmektedir. Başvuru aşamasında belgenin alınma tarihinin de belirtilmesi önemlidir.



Başvurunun onaylanması sonrasında SGK ve Vergi Dairesi borçsuzluk yazıları alınmaktadır. SGK yapılandırmasında olan firmalar bu süreçte onaylanan başvurularının bekletilmesini talep edebilmektedir. Bu durumda başvurunun tahakkuk sürecine girmesini uzatmaktadır.

Dikkat Edilmesi Gerekenler



Yurtdışında düzenlenen belgeler için Ticaret Müşavirliği/Ataşeliği onayı aranmaktadır. Firmaların destek başvurusu yapmadan önce belgeleri onaylatması dosya sonuçlandırma sürecini hızlandıracaktır.



Firmaların destek limitlerini takip ederek başvuru yapmaları gerekmektedir.

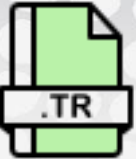

Yurt dışında olsa bile Türkçe içerikli başvuruların yapılmaması gerekmektedir. Özellikle sosyal medya reklamları gibi desteklerde Türkçe harcamaların ayrıştırılarak sunulması dosya sonuçlandırma sürecini hızlandıracaktır.

Emine KÜÇÜKOĐLU
emine.kucukoglu@hib.org.tr

Teşekkürler